



P&I Scout Pro

Wygodne i proste tworzenie raportów

- opis funkcjonalny -

Dmz-chemak sp. z o.o. dostawca rozwiązań informatycznych z zakresu zarządzania zasobami ludzkimi. Autoryzowany partner Personal & Informatik A.G



P&I Scout Pro to dodatek do systemu kadrowo płacowego P&I LOGA. Jest to dodatkowa funkcja, która umożliwia przygotowanie analiz i raportów bez znajomości generatora interpretacji danych lub struktury bazy danych. Raporty są tworzone bezpośrednio z ekranów roboczych, dotyczących różnych obszarów funkcjonalnych aplikacji. P&I Scout Pro umożliwia szybkie wygenerowanie raportów w formie tabel w MS Excel, jak i wykresów graficznych.

Uruchomienie P&I Scout Pro

Uruchomienie dodatku jest niezwykle proste, wystarczy kliknąć w zakładkę dodatki i wybrać pozycję „Scout Pro”- pojawi się okno w którym użytkownik będzie tworzyć swój raport. Kolejnym krokiem jest wybór pól.

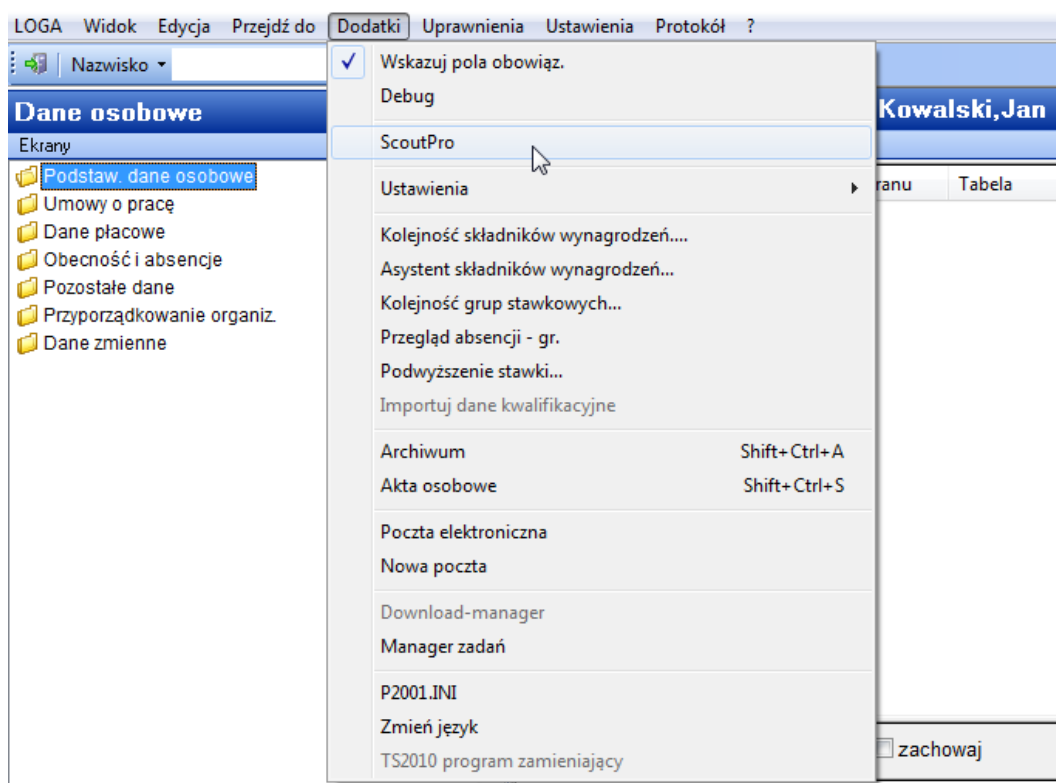

Uruchomienie dodatku „ Scout Pro”

Wybór pól prosto z ekranu roboczego

Dodatek P&I Scout Pro pozwala w prosty sposób zdefiniować każdy raport. Użytkownik bezpośrednio z ekranu roboczego może wybrać pola do nowego raportu lub zmodyfikować istniejący już raport.

Trzy metody wyboru pól:

- 1 za pomocą pozycji w menu kontekstowym
- 2 metodą „drap and drop”
- 3 za pomocą kliknięcia myszy w specjalnie podświetlonym obszarze pola

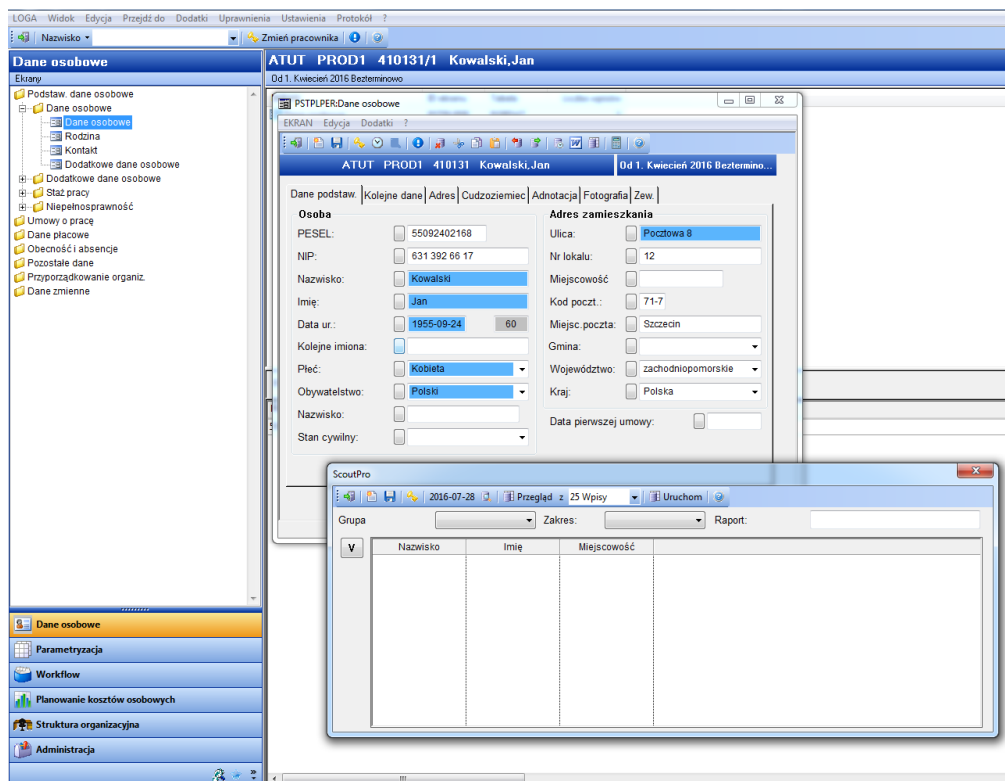

Definiowanie nowego raportu – wyświetlanie wybranych pól

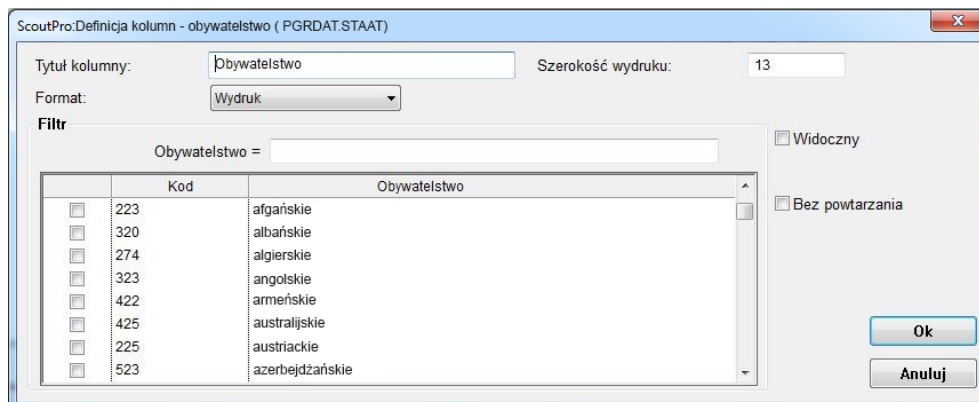

Przykład definiowania kolumny „obywatelstwo”

W przypadku tworzenia nowego raportu, wybór pól można rozpocząć natychmiast po uruchomieniu dodatku. Po wybraniu pól i przypisaniu im odpowiednich atrybutów system rejestruje nowy raport. Użytkownik w każdym momencie w obszarze podglądu może sprawdzić poprawność wyników. Raport może być korygowany tyle razy ile jest to konieczne, dopóki wyniki są zgodne z naszym oczekiwaniem.

Gdy modyfikowany jest istniejący raport, dane przekazywane są do okna Scout Pro gdzie mogą być uzupełniane i korygowane do woli. Gotowy raport można również wyświetlać w trybie zmian.

Po wybraniu danych, możemy nadać im konkretne atrybuty. Dostęp do definicji wskazanych danych uzyskamy za pomocą menu kontekstowego.

Definicje pola można określić:

- do formatowania poszczególnych kolumn
- do kryteriów wyboru poszczególnych kolumn, obszarów wartości

Definiowanie na poziomie pola umożliwia:

- sformatowanie pojedynczej kolumny
- ustalenie kryterium selekcji dla pojedynczej kolumny, jak zakresy wartości, listy wartości bądź filtry

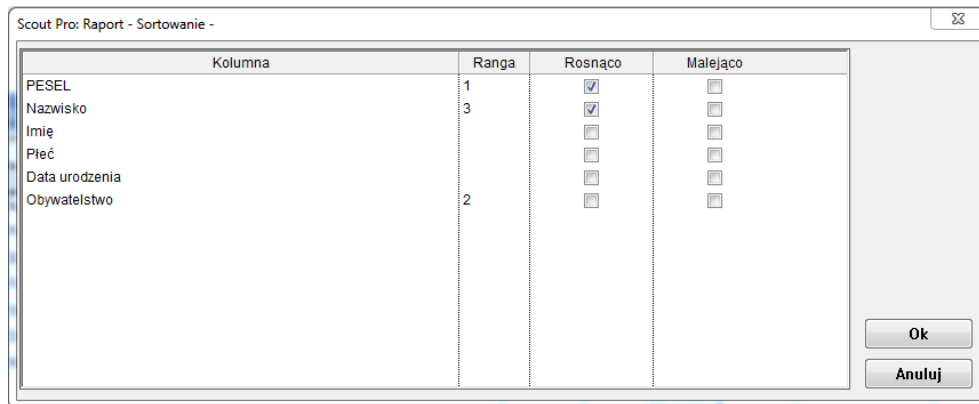

Sortowanie wybranych danych

Dodatkowo do kryteriów wyboru istnieje możliwość dodania predefiniowanych filtrów wyboru, np. możliwość ograniczenia osób z aktywną umową lub dla określonego zakresu wiekowego.

Dodatek P&I Scout Pro zawiera podstawowy zestaw powszechnie stosowanych predefiniowanych filtrów.

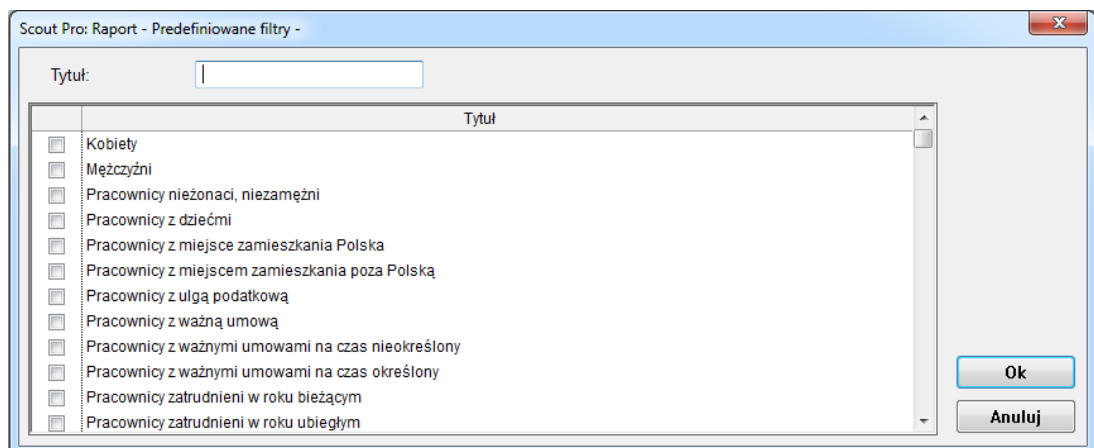

Wybór predefiniowanych filtrów

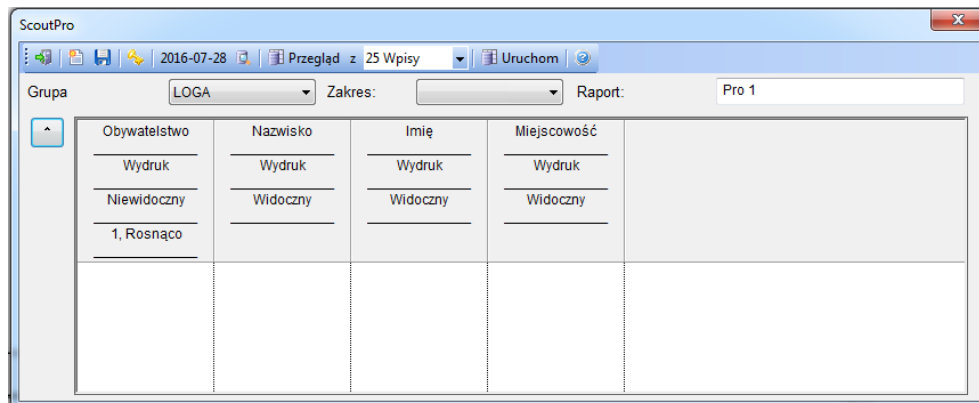

Sprawdzenie włączonych filtrów – podgląd

Gdy wszystkie kryteria i specyfikacje formatowania zostaną zdefiniowane a wyświetlenie podglądu spełnia oczekiwania autora raportu można przystąpić do wyboru sposobu prezentacji wyników.

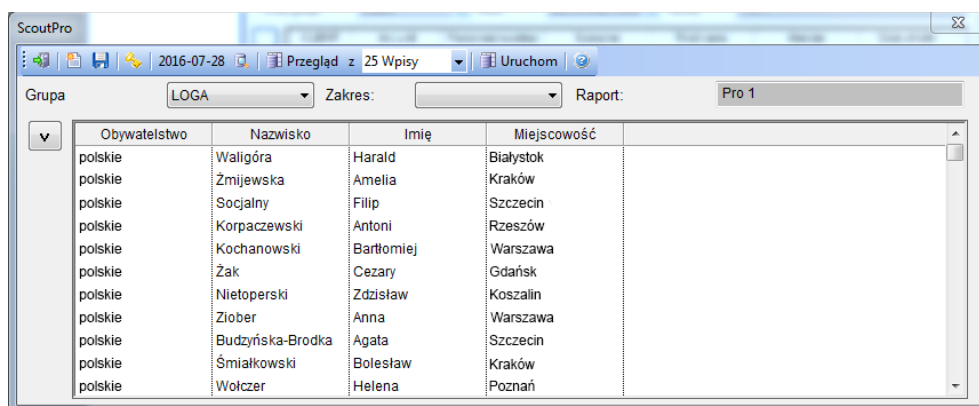

Podgląd wyniku selekcji

Wyniki mogą być prezentowane w formie tabelarycznej (w różnych formatach wyjściowych) lub w formie wykresów graficznych.

Rodzaje wykresów graficznych

W celu zaprezentowania wyników raportu w formie wykresów graficznych opracowano specjalne narzędzie. Jeżeli wybrano ten rodzaj prezentacji danych, pierwsza kolumna traktowana jest jako oś X, a wszystkie kolumny liczbowe definiują oś Y. W ten sposób użytkownik ma możliwość szybkiego utworzenia grafu zwierającego domyślne właściwości. Możliwa jest zamiana osi X i Y, jak również zmiana rodzaju wykresu.

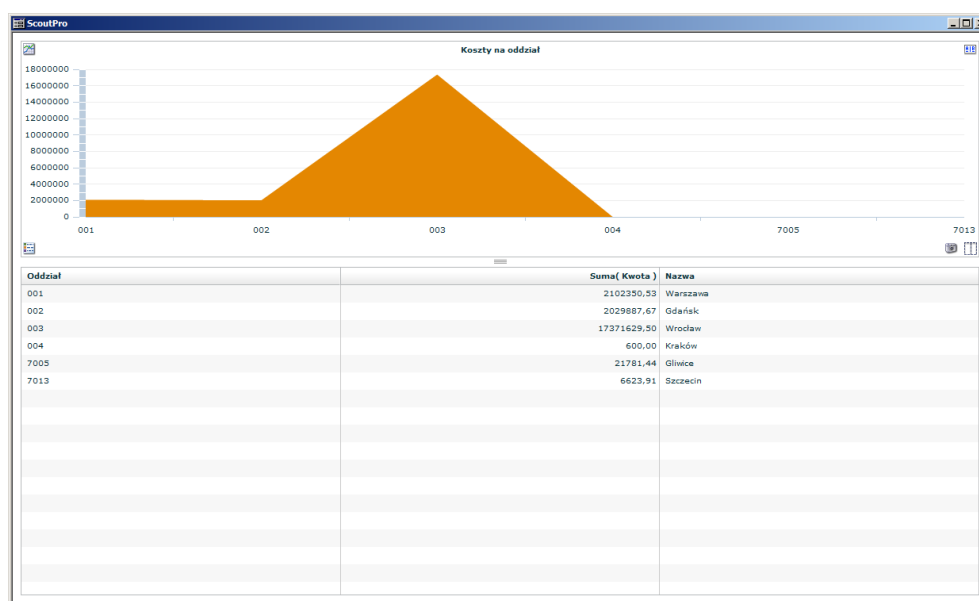

Wykres powierzchniowy

Techniczną bazą dla dodatku P&I Scout Pro jest Adobe Flex. Przy pomocy tego narzędzia dokonywany jest transfer danych z generatora raportów do prezentacji graficznej (poprzez XML).

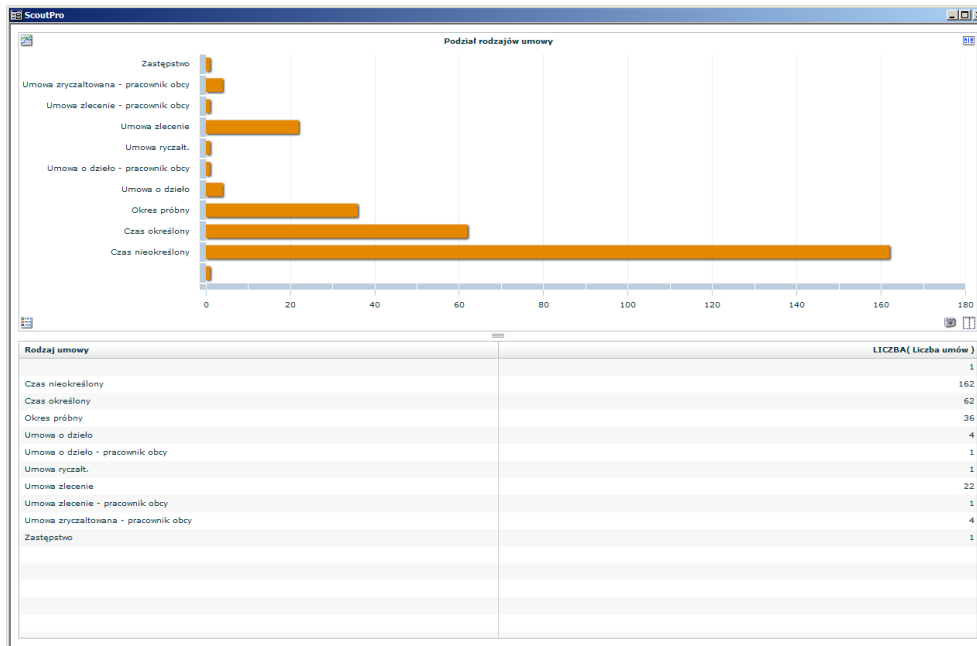

Wykres słupkowy

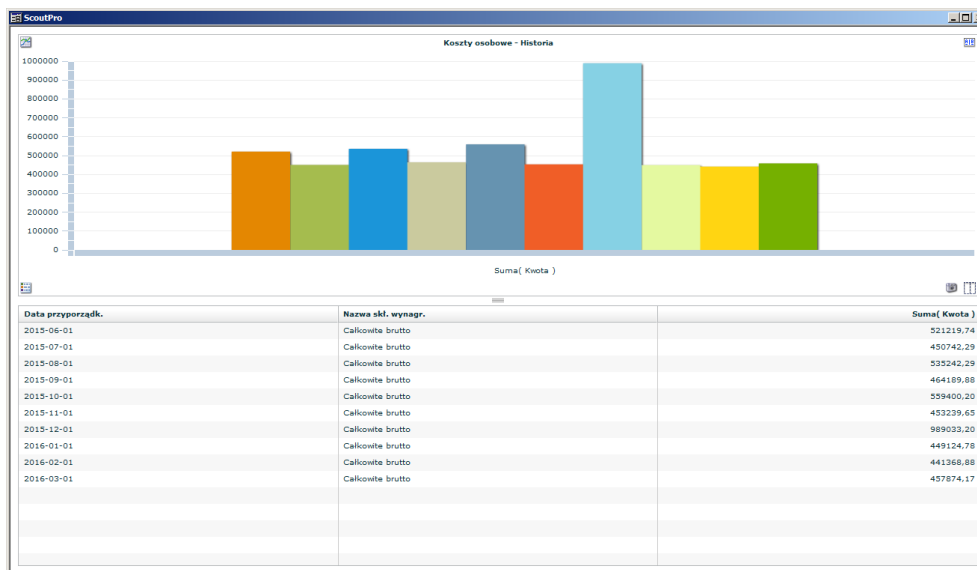

Wykres kolumnowy

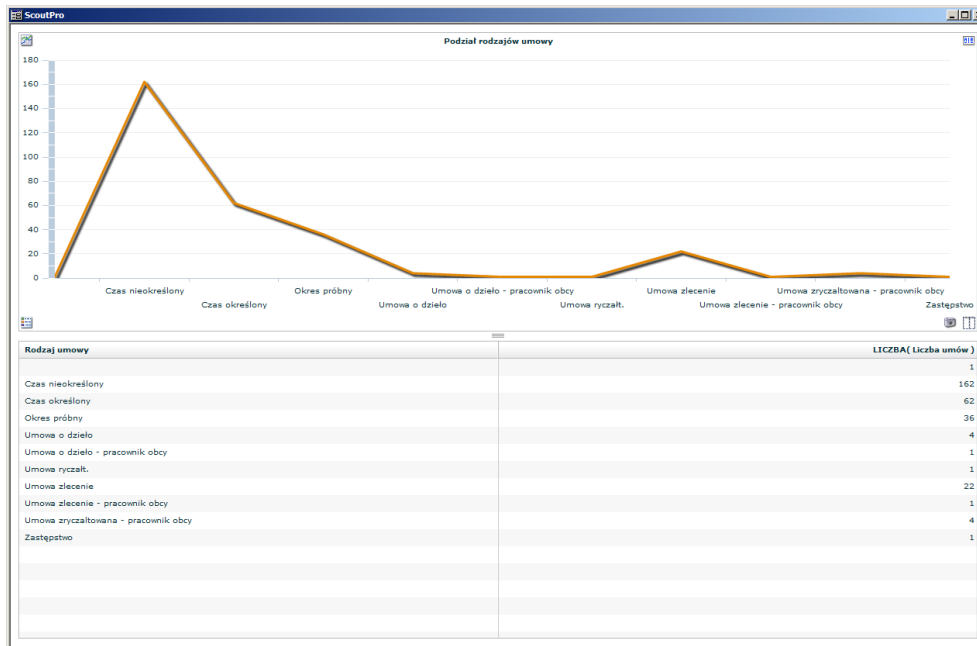

Wykres liniowy

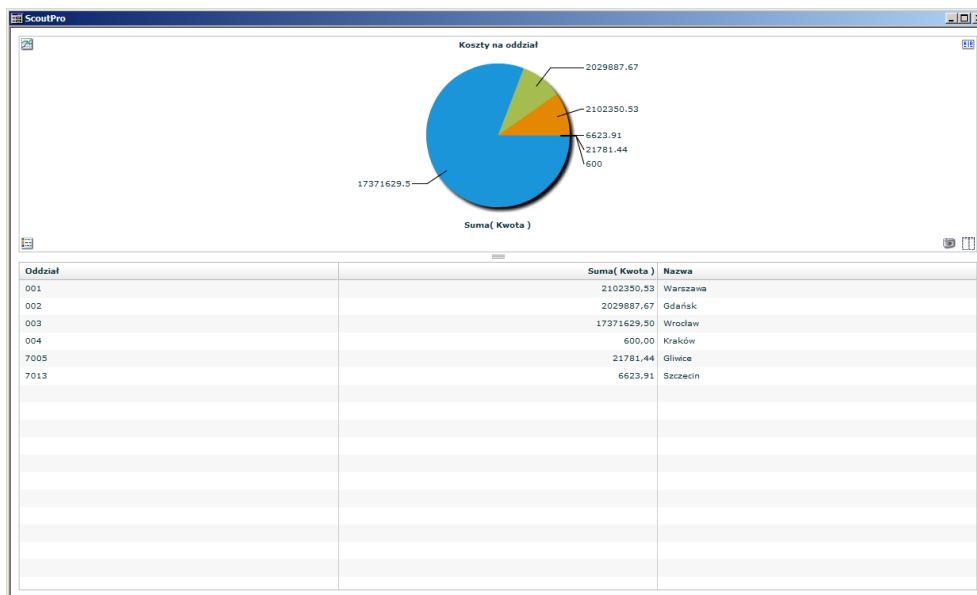

Wykres kołowy

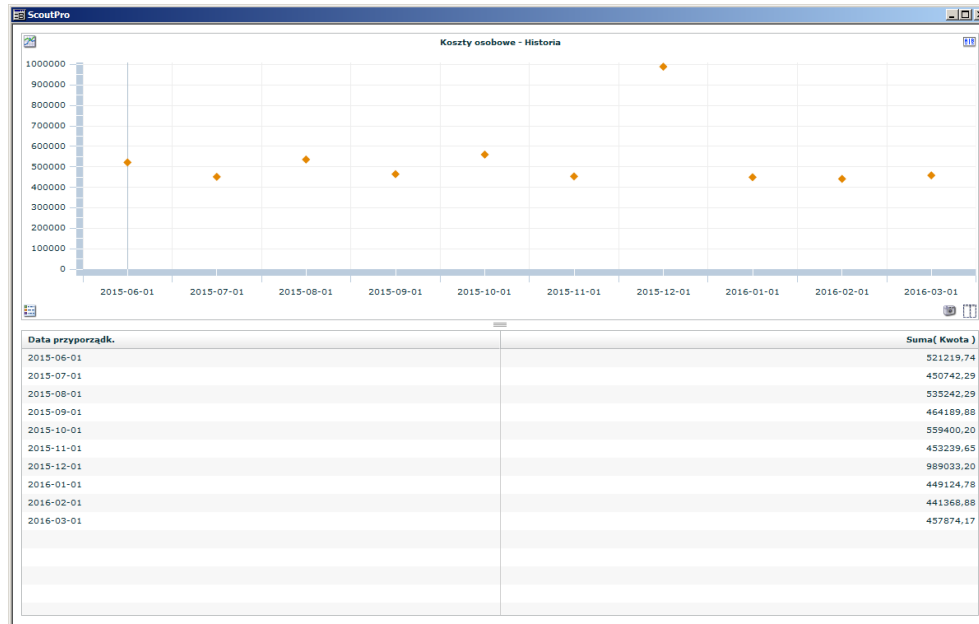

Wykres punktowy

Standardowe raporty graficzne

Do raportów w formie graficznej najlepiej nadają się analizy czasów przestoju, statystyka nadgodzin, analizy pracowników pełnoetatowych i nie pełnoetatowych.

Oprócz podstawowych danych można również w przejrzysty sposób prezentować przyszłe tendencje, poprzez wykorzystanie danych kosztowych.



Dmz-chemak sp. z o.o.

ul. Łukasińskiego 110, 71-215 Szczecin

Tel. + 48 91 48 45 644

info@dmz.pl

Przekazywanie i powielenie niniejszego dokumentu lub jej części – niezależnie w jakim celu i w jakiej formie bez wyrażenie pisemnej zgody firmy DMZ – Chemak sp. z o.o. jest zabronione. Informacje zawarte w niniejszej publikacji mogą ulec zmianie bez wcześniejszego powiadomienia.